

Legenda

Il Sistema Insediativo - Programma Operativo

- Zonizzazione**
- Zona A - Centro Storico
 - Zona B1 - Tessuto urbano consolidato (territorio saturo prevalentemente edificato)
 - Zona B2 - Zona di completamento insediativo (aree di diffusione urbana)
 - Zona C - Area di trasformazione plurifunzionale (a carattere perequativo)
 - Zona C1 - Area di trasformazione plurifunzionale
 - Zona D1 - Produttiva esistente (artigianale, commerciale, ricettivo e altro)
 - Zona D2 - Produttiva turistico ricettivo di progetto (alberghiero, villaggi turistici, extralberghieri, o misto)
 - Zona D3 - Produttiva artigianale e commerciale di progetto (con valore di PIP)
 - Zona D4 - Area per turismo itinerante all'aria aperta (Glamcamping, Garde Sharing, sosta camper)
 - Zona E - Agricolo - territorio rurale aperto
 - Zona E1 - Agricola infraurbana (territorio rurale urbano intercluso)
 - Zona E2 - Agricola periurbana
 - Zona E3 - Agricola infraurbana e periurbana da destinare a orti
 - Zona E4 - Aggregati edilizi prevalentemente residenziali in contesti agricoli
 - Zona E5 - Agricola del bacino e sottobacino idrografico - Contratto di fiume
 - Zona E6 - Agricola di tutela paesaggistica (territorio naturale)

Attrezzature e servizi pubblici (Standard urbanistici locali e di interesse generale)

- Zona F1 - Attrezzature per l'istruzione
- Zona F2 - Attrezzature per interesse comune
- Zona F3 - Verde attrezzato
- Zona F3a - Verde attrezzato di progetto
- Zona F4 - Parcheggi
- Zona F4a - Parcheggi di progetto
- Zona F5 - Attrezzatura cimiteriale
- Zona F6 - Attrezzature Eco-ambientali
- Zona F7 - Attrezzature per lo sport e tempo libero
- Zona F7a - Attrezzature per lo sport e tempo libero di progetto
- Zona F8 - Attrezzature religiose di progetto

Fascia di rispetto cimiteriale

- Sistema della mobilità**
- Rete primaria esistente
 - Rete secondaria esistente
 - Rete primaria di progetto
 - Rete secondaria di progetto
 - Passeggiata naturalistica percorso Kneipp e collegamento centrale elettrica

N

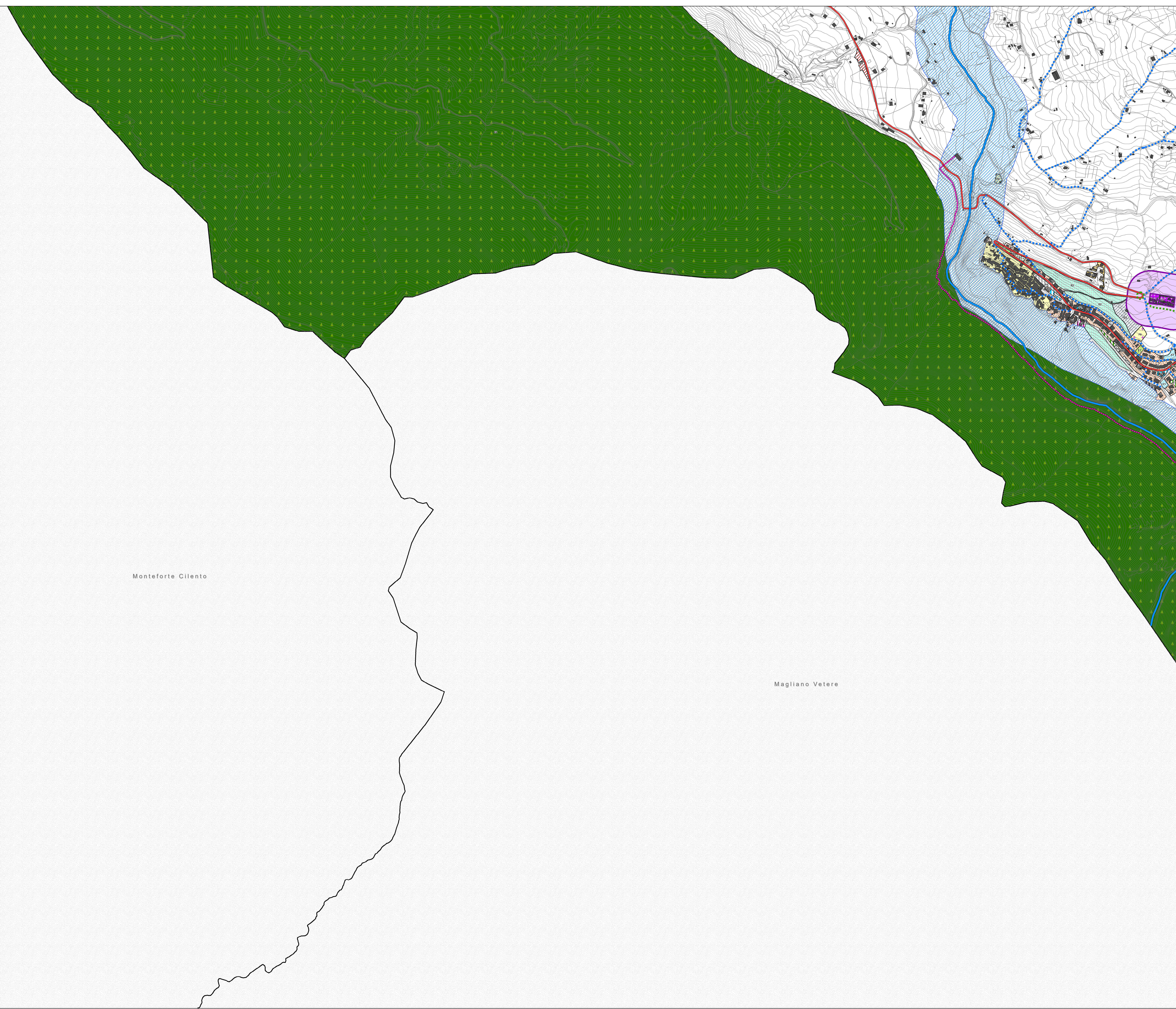

COMUNE DI FELITTO

Provincia di Salerno

PUC

2024
PIANO
URBANISTICO
COMUNALE

Sindaco
Carmine Casella

Ufficio Urbanistica e Edilizia Privata
Responsabile del Procedimento
Ing. Daniele Gnazzo

Progetto Urbanistico
Studio Di Gregorio Projects Srls
Arch. Lucido Di Gregorio

FELITTO CITTÀ PAESAGGIO

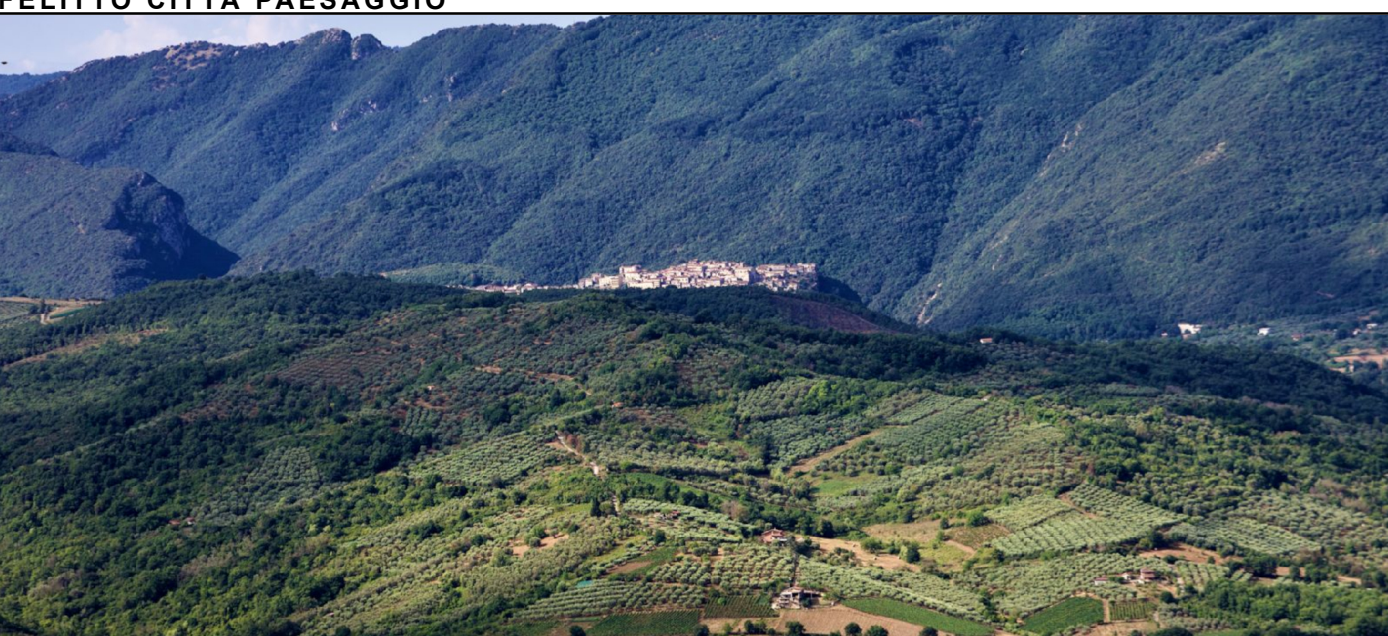

Foto: Giuseppe Serrelli

PO. 1.4 Il Programma Operativo - Zonizzazione quadrante 4

<input type="checkbox"/> Elaborati adottati con Del. G.M. N.18 del 21/03/2025	Attività specialistiche
<input type="checkbox"/> Elaborati in ottemperanza alle osservazioni acquisite Del. G.M. N. 04 del 2025	Studio agronomico Dott. Francesco Penco
<input type="checkbox"/> Interventi di riferimento agli atti della Conferenza di Servizi a più partecipazioni della Provincia di Salerno, giunta non prima di un'approvazione del Piano Urbanistico e della del. 16/2004 Dott. Geol. Pasqualina Capozzoli	Studio geologico D.ssa Geol. Pasqualina Capozzoli Dott. Geol. Giovanni Turco
<input type="checkbox"/> PIANO STRUTTURALE URBANISTICO (PSU) a tempo indeterminato (ex art. 3 co. 3 L.R. 16/2004)	Valutazione Ambientale Strategica (VAS) Arch. Giovanni Ferraro
<input type="checkbox"/> PROGRAMMA OPERATIVO a tempo determinato (ex art. 3 co. 3 L.R. 16/2004)	Zonizzazione acustica Ing. Alessandro Scovotto
<input type="checkbox"/> RELAZIONE DI TESTO	
<input type="checkbox"/> NORME TECNICHE DI ATTUAZIONE (PSU - PO)	
1:25.000 1:10.000 1:5.000 1:2.000	
<input type="radio"/> <input type="radio"/> <input checked="" type="radio"/> <input type="radio"/>	