

# Legenda

## Il Sistema Insediativo - Programma Operativo

- Zonizzazione**
- Zona A - Centro Storico
  - Zona B1 - Tessuto urbano consolidato (territorio saturo prevalentemente edificato)
  - Zona B2 - Zona di completamento insediativo (aree di diffusione urbana)
  - Zona C - Area di trasformazione plurifunzionale (a carattere perequativo)
  - Zona C1 - Area di trasformazione plurifunzionale
  - Zona D1 - Produttiva esistente (artigianale, commerciale, ricettivo e altro)
  - Zona D2 - Produttiva turistico ricettivo di progetto (alberghiero, villaggi turistici, extralberghieri, o misto)
  - Zona D3 - Produttiva artigianale e commerciale di progetto (con valore di PIP)
  - Zona D4 - Area per turismo itinerante all'aria aperta (Glamcamping, Garde Sharing, sosta camper)
  - Zona E - Agricolo - territorio rurale aperto
  - Zona E1 - Agricola infraburbana (territorio rurale urbano intercluso)
  - Zona E2 - Agricola periurbana
  - Zona E3 - Agricola infraburbana e periurbana da destinare a orti
  - Zona E4 - Aggregati edilizi prevalentemente residenziali in contesti agricoli
  - Zona E5 - Agricola del bacino e sottobacino idrografico - Contratto di fiume
  - Zona E6 - Agricola di tutela paesaggistica (territorio naturale)

- Attrezzature e servizi pubblici (Standard urbanistici locali e di interesse generale)**
- Zona F1 - Attrezzature per l'istruzione
  - Zona F2 - Attrezzature per interesse comune
  - Zona F3 - Verde attrezzato
  - Zona F3a - Verde attrezzato di progetto
  - Zona F4 - Parcheggi
  - Zona F4a - Parcheggi di progetto
  - Zona F5 - Attrezzatura cimiteriale
  - Zona F6 - Attrezzature Eco-ambientali
  - Zona F7 - Attrezzature per lo sport e tempo libero
  - Zona F7a - Attrezzature per lo sport e tempo libero di progetto
  - Zona F8 - Attrezzature religiose di progetto

### Fascia di rispetto cimiteriale

- 

### Sistema della mobilità

- Rete primaria esistente
- Rete secondaria esistente
- Rete primaria di progetto
- Rete secondaria di progetto
- Passeggiata naturalistica percorso Kneipp e collegamento centrale elettrica

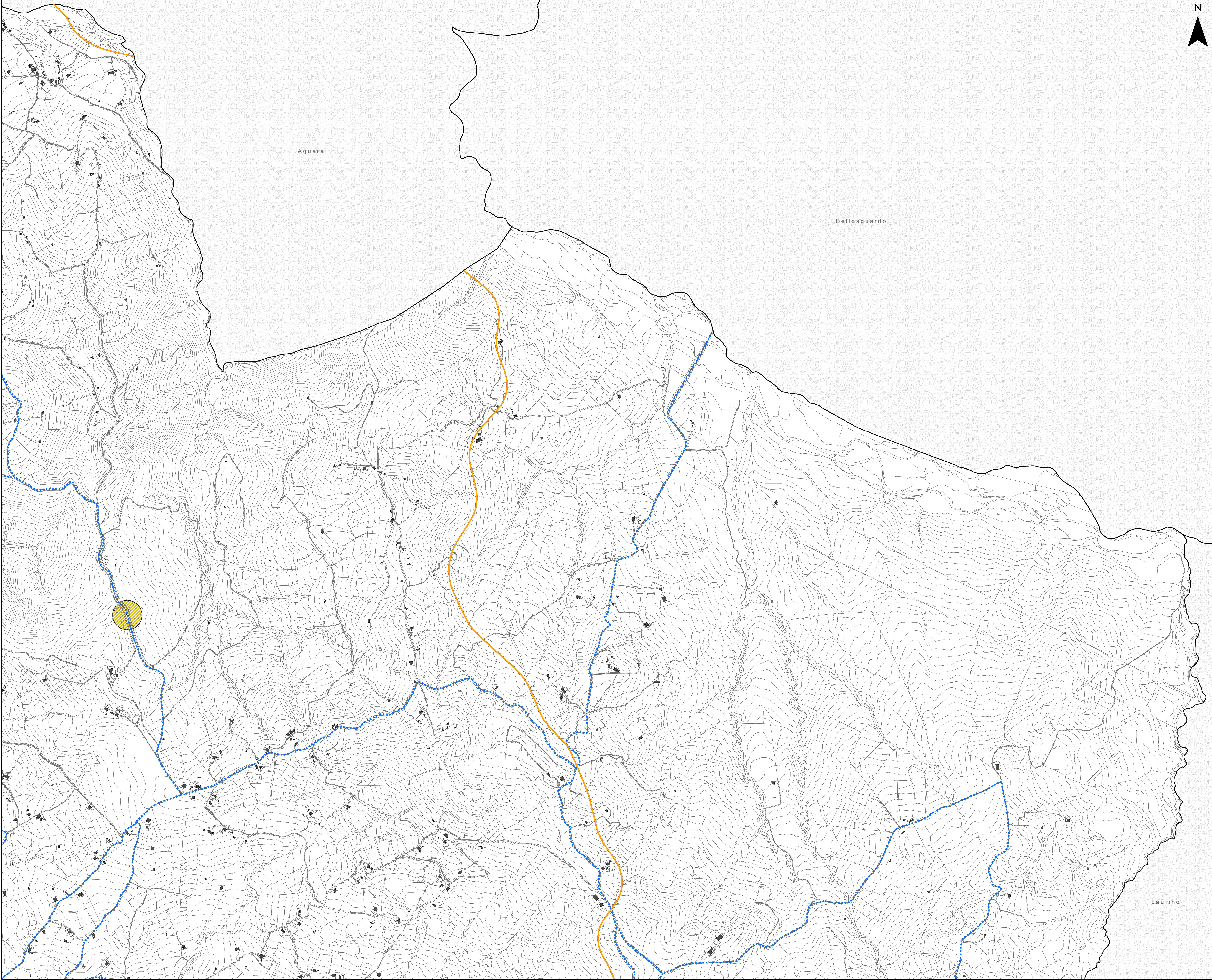

**COMUNE DI FELITTO**  
 Provincia di Salerno

**Sindaco**  
 Carmine Casella

**Ufficio Urbanistica e Edilizia Privata**  
 Responsabile del Procedimento  
 Ing. Daniele Gnazzo

**Progetto Urbanistico**  
 Studio Di Gregorio Projects Srls  
 Arch. Lucido Di Gregorio

**PUC 2024**  
 PIANO URBANISTICO COMUNALE



### PO. 1.2 Il Programma Operativo - Zonizzazione quadrante 2

<p><input type="checkbox"/> Elaborati adottati con Del. G.M. N.15 del 21/03/2025</p> <p><input type="checkbox"/> Elaborati in ottemperanza alle osservazioni acquisite        Del. G.M. N. 04 del 21/03/2025</p> <p><input type="checkbox"/> PIANO STRUTTURALE URBANISTICO (PSU)        a tempo indeterminato (ex art. 3 co. 3 L.R. 16/2004)</p> <p><input type="checkbox"/> PROGRAMMA OPERATIVO        a tempo determinato (ex art. 3 co. 3 L.R. 16/2004)</p> <p><input type="checkbox"/> RELAZIONE DI TESTO</p> <p><input type="checkbox"/> NORME TECNICHE DI ATTUAZIONE (PSU - PO)</p>	<p><b>Attività specialistiche</b></p> <p><b>Studio agronomico</b>        Dott. Francesco Penco</p> <p><b>Studio geologico</b>        D.ssa Geol. Pasqualina Capozzoli        Dott. Geol. Giovanni Turco</p> <p><b>Valutazione Ambientale Strategica (VAS)</b>        Arch. Giovanni Ferraro</p> <p><b>Zonizzazione acustica</b>        Ing. Alessandro Scovotto</p>
<p>1:25.000    1:10.000    1:5.000    1:2.000</p> <p><input type="radio"/>    <input type="radio"/>    <input type="radio"/>    <input type="radio"/></p>	