

# Legenda

## Il Sistema Insediativo - Programma Operativo

- Zonizzazione**
- Zona A - Centro Storico
  - Zona B1 - Tessuto urbano consolidato (territorio saturo prevalentemente edificato)
  - Zona B2 - Zona di completamento insediativo (aree di diffusione urbana)
  - Zona C - Area di trasformazione plurifunzionale (a carattere perequativo)
  - Zona C1 - Area di trasformazione plurifunzionale
  - Zona D1 - Produttiva esistente (artigianale, commerciale, ricettivo e altro)
  - Zona D2 - Produttiva turistico ricettivo di progetto (alberghiero, villaggi turistici, extralberghieri, o misto)
  - Zona D3 - Produttiva artigianale e commerciale di progetto (con valore di PIP)
  - Zona D4 - Area per turismo itinerante all'aria aperta (Glamcamping, Garde Sharing, sosta camper)
  - Zona E - Agricolo - territorio rurale aperto
  - Zona E1 - Agricola infraurbana (territorio rurale urbano intercluso)
  - Zona E2 - Agricola periurbana
  - Zona E3 - Agricola infraurbana e periurbana da destinare a orti
  - Zona E4 - Aggregati edilizi prevalentemente residenziali in contesti agricoli
  - Zona E5 - Agricola del bacino e sottobacino idrografico - Contratto di fiume
  - Zona E6 - Agricola di tutela paesaggistica (territorio naturale)

## Attrezzature e servizi pubblici (Standard urbanistici locali e di interesse generale)

- Zona F1 - Attrezzature per l'istruzione
- Zona F2 - Attrezzature per interesse comune
- Zona F3 - Verde attrezzato
- Zona F4 - Parcheggi
- Zona F5 - Attrezzatura cimiteriale
- Zona F6 - Attrezzature Eco-ambientali
- Zona F7 - Attrezzature per lo sport e tempo libero
- Zona F8 - Attrezzature religiose di progetto

## Fascia di rispetto cimiteriale

- Fascia di rispetto cimiteriale

## Sistema della mobilità

- Rete primaria esistente
- Rete secondaria esistente
- Rete primaria di progetto
- Rete secondaria di progetto
- Passeggiata naturalistica percorso Kneipp e collegamento centrale elettrica

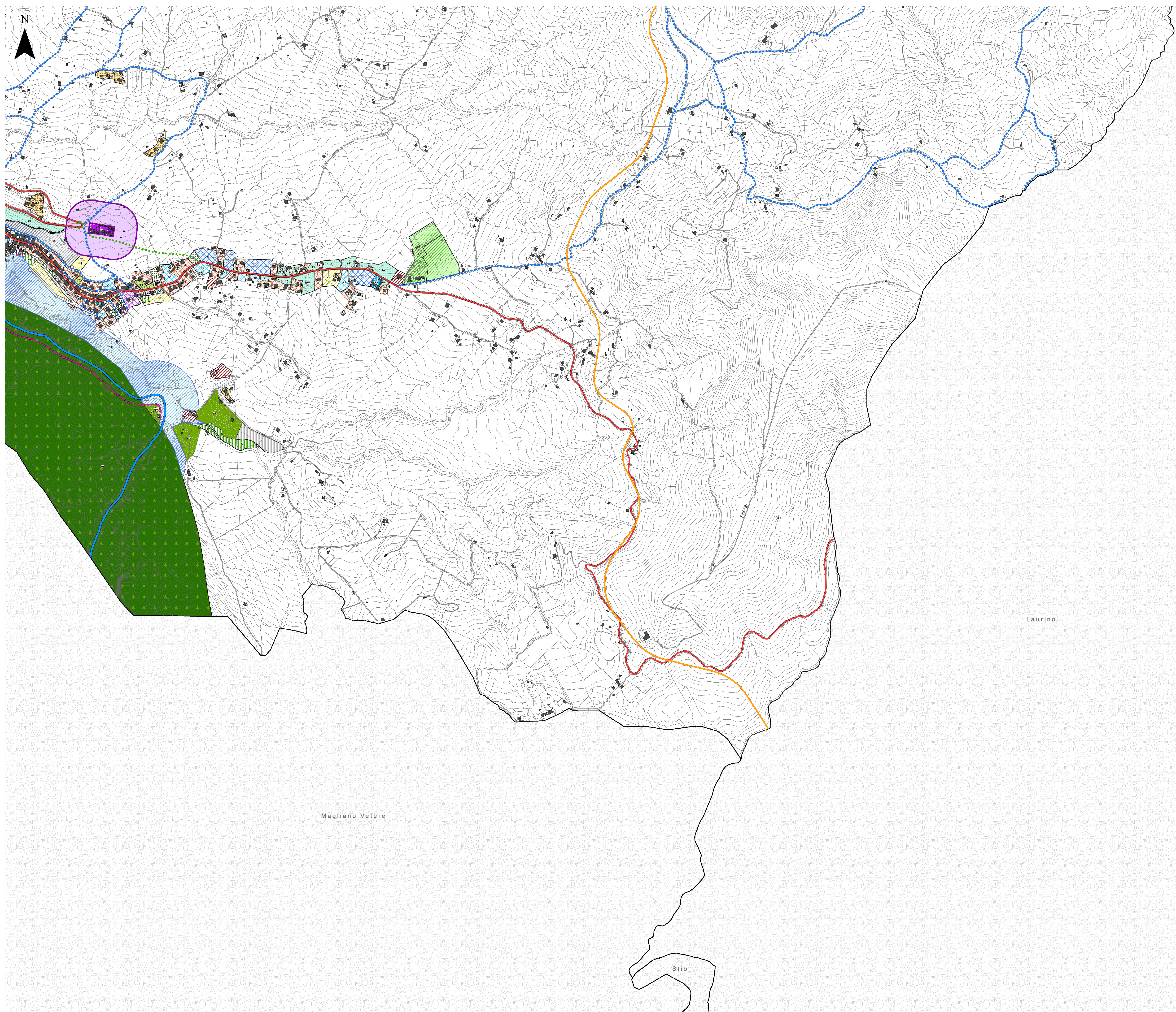

Laurino

Magliano Vetere

Stio

# COMUNE DI FELITTO

Provincia di Salerno

**Sindaco**  
Carmine Casella

**Ufficio Urbanistica e Edilizia Privata**  
Responsabile del Procedimento  
Ing. Daniele Ghazzo

**Progetto Urbanistico**  
Studio Di Gregorio Projects Srls  
Arch. Lucido Di Gregorio



Foto: Giuseppe Serrelli

## PO. 1.3 Il Programma Operativo - Zonizzazione quadrante 03

<input type="checkbox"/> Elaborati adottati con Del. G.M. N. ____ del ____	<b>Attività specialistiche</b>
<input type="checkbox"/> Elaborati in ottemperanza alle osservazioni acquisite Del. G.M. N. ____ del ____	<b>Studio agronomico</b> Dott. Francesco Penco
<input type="checkbox"/> Elaborati in ottemperanza agli atti della Conferenza di Servizi e alle prescrizioni della Provincia di Salerno della nota prot. n. ____ del ____	<b>Studio geologico</b> D.ssa Geol. Pasqualina Capozzoli Dott. Geol. Giovanni Turco
<input type="checkbox"/> <b>PIANO STRUTTURALE URBANISTICO (PSU)</b> a tempo indeterminato (ex art. 3 co. 3 L.R. 16/2004)	<b>Valutazione Ambientale Strategica (VAS)</b> Arch. Giovanni Ferrarillo
<input type="checkbox"/> <b>PROGRAMMA OPERATIVO</b> a tempo determinato (ex art. 3 co. 3 L.R. 16/2004)	<b>Zonizzazione acustica</b> Ing. Alessandro Scovotto
<input type="checkbox"/> <b>RELAZIONE DI TESTO</b>	
<input type="checkbox"/> <b>NORME TECNICHE DI ATTUAZIONE (PSU - PO)</b>	
1:25.000   1:10.000   1:5.000   1:2.000	